

Nota de Abertura



Caros membros,

No final de mais um ano, não posso deixar de sublinhar o esforço de todos vós no desenvolvimento de inúmeras iniciativas no âmbito da Rede Rural Nacional. E já são muitos os que habitualmente partilham entre todos as atividades que promovem ou em que participam, revelando uma crescente consolidação e maturidade da RRN e do trabalho em rede. Um grande desafio espera-nos em 2013, ano de preparação para a transição entre períodos de programação. Cabe-nos refletir sobre os passos dados até aqui e sobre o caminho que pretendemos seguir no futuro.

Desejo a todos Boas Festas e um Bom Ano Novo, pleno de trabalho em Rede.

Maria Custódia Correia
Coordenadora Nacional da Rede Rural Nacional

Destaque



Revista «emRede»: A RRN iniciou a publicação de uma revista temática, esperando que esta contribua para um maior conhecimento do que se faz nos territórios rurais, para a divulgação de iniciativas e para o debate de ideias e práticas sobre o tema tratado. Além de editada em papel, a revista é disponibilizada em versão digital, no [sítio da RRN](#).



Rur@l Newsflash – dezembro 2012: Boletim Informativo digital da Rede Europeia de Desenvolvimento Rural. Leia [aqui](#) (notícias, novos documentos e eventos).

Aconteceu



Seminário "Desafios para o turismo rural em meio rural": Decorreu no dia 7 de novembro, no Auditório da Biblioteca Municipal de Pinhal Novo, em Palmela, com organização do Gabinete de Planeamento e Políticas (GPP) e da Direção-Geral de Agricultura e Desenvolvimento Rural (DGADR). Este seminário foi realizado para apresentação e análise crítica dos resultados do "Estudo sobre a internacionalização do turismo no meio rural" e para lançar o debate sobre a estratégia a adotar. A elaboração do estudo coube à empresa THR – Internacional Tourist Consultants e foi promovida pelo GPP em parceria com a DGADR, com a colaboração do Turismo de Portugal, I.P.

O Programa para a Rede Rural Nacional apoiou a elaboração do estudo e o seminário agora realizado. Consulte [aqui](#) algumas das apresentações e as conclusões.



Projeto "Aldeias Sustentáveis e Activas": Este projeto, apoiado pelo Programa da RRN, analisa o papel da aldeia no desenvolvimento local e pretende sistematizar experiências de sucesso e dinamizar atores locais. Depois de um 1.º encontro nacional em maio de 2012, o projeto tem prosseguido com diversas sessões locais de divulgação e reflexão. No dia 8 de novembro, realizou-se uma ação de divulgação nas Caldas da Rainha, organizada pela parceria promotora do projeto (ANIMAR – Associação Portuguesa para o Desenvolvimento Local, a Associação para o Desenvolvimento do Concelho de Moura (ADP MOURA) e o Instituto das Comunidades Educativas), com a colaboração da CCDR-LVT. A 5 e 6 de dezembro, realizaram-se sessões de reflexão em Vale Figueira e Idanha-a-Nova, com a colaboração dos municípios de Santarém e de Idanha-a-Nova, respetivamente. Desde o dia 5 de dezembro, o Projeto oferece uma nova forma de abordagem: a Comunidade Prática (CoP) [online](#). Saber [mais](#).



Seminário "Inovar e Qualificar a Oferta Enoturística": No dia 9-11-2012, em Palmela, a ADREPES, a Associação da Rota de Vinhos da Península de Setúbal e a Câmara Municipal de Palmela promoveram este seminário, no âmbito de um projeto apoiado pelo Programa para Rede Rural Nacional, que tem por objetivo "conhecer melhor os públicos e mercados do enoturismo, partilhar experiências na organização, inovação e comunicação da oferta e debater o papel das rotas de vinhos na promoção enoturística e no desenvolvimento dos territórios".



Projeto EPAM promove reunião de reflexão e divulgação: A ADCMoura e a ANIMAR, em colaboração com a Câmara Municipal de Loures, promoveram uma reunião com empreendedores da Fileira das PAM que teve lugar em Loures, no dia 11-12-2012. Pretendeu-se com esta iniciativa dar a conhecer o projeto EPAM (apoiado pelo PRRN), apresentar uma breve caracterização do setor das PAM em Portugal e identificar e/ou encontrar entidades que, local ou regionalmente, possam funcionar como pivots na aquisição e transferência do conhecimento gerado. Saber [mais](#).



Feira do Empreendedorismo: No seguimento da iniciativa anterior integrada na Feira de S. João em Évora, o Monte-ACE realizou a Feira do Empreendedorismo inserida na Festa da Vinha e do Vinho de Borba de 10 a 18 de Novembro de 2012. Nesta edição foram apresentados os instrumentos e financiamentos disponíveis para apoiar iniciativas de diferentes áreas e algumas experiências consideradas como boas práticas estabelecidas na região. Foi realizada uma sessão de esclarecimento sobre o Subprograma 3 do PRODER/Abordagem LEADER, em colaboração com a ADMC – Associação de Desenvolvimento Montes Claros, com o objetivo de divulgar o programa e identificar novos projetos que contribuam para o desenvolvimento da região. Esta iniciativa foi direcionada a empresários/as e futuros/as empreendedores/as, e integra-se no Programa para a Rede Rural Nacional. Fonte: Monte-ACE.



Projeto "Dinâmicas e Políticas para o Desenvolvimento Rural – 2014-2020": Uma parceria da RRN, constituída pela Animar – Associação Portuguesa para o Desenvolvimento Local, pelo Instituto Superior de Agronomia, pelo Instituto Nacional de Investigação Agrária e de Veterinária e pela Rota do Guadiana, promove esta iniciativa, apoiada pelo Programa para a RRN (área de intervenção 3), no âmbito da qual organizou um seminário em Vouzela, no dia 24 de novembro, sob o tema "Que futuro agro rural para Lafões?" [ver [mais](#)], e outro no INIAV, em Oeiras, a 7 de dezembro, sob o tema "Estratégia de Programação de Instrumentos Comunitários 2014-2020 e Desenvolvimento Rural".



Seminário sobre Avaliação para o Desenvolvimento Rural: No âmbito de um conjunto de workshops que a Rede de Peritos de Avaliação promoveu ao longo de 2012 sobre boas práticas de avaliação de programas de desenvolvimento rural [saber [mais](#)], o Evaluation Helpdesk desta rede organizou, em colaboração com o Gabinete de Planeamento e Políticas (MAMAOT), um workshop em Lisboa, nos dias 15 e 16 de novembro, sob o tema "Escolha e utilização de indicadores de contexto para o Desenvolvimento Rural 2014-2020". Esta iniciativa foi apoiada pelo Programa para a Rede Rural Nacional.

A **Rede Europeia de Avaliação para o Desenvolvimento Rural**, abreviadamente designada por Rede de Peritos de Avaliação (Evaluation Expert Network), funciona junto da Rede Europeia de Desenvolvimento Rural e é dinamizada por uma estrutura operacional (Evaluation Helpdesk).

Os **indicadores de contexto** refletem a situação económica, social, estrutural ou ambiental do território onde o programa de desenvolvimento rural é implementado.



Seminário "LEADER e Desenvolvimento Promovido pelas Comunidades Locais na programação 2014 – 2020": Encontram-se disponíveis no [sítio da Rede Rural Nacional](#) as apresentações realizadas neste seminário que decorreu no dia 29-11-2012, em Lisboa, organizado pela Rede Rural Nacional em parceria com a Federação MINHA TERRA, com o apoio do Programa para a RRN.



Programa «Terra Viva»: Entre 9 e 11 de dezembro, realizou-se em Bruxelas o evento "[CAP@50 Communication networking event](#)", altura em que se distinguiu o programa de rádio «Terra Viva» como o segundo melhor projeto de comunicação sobre Política Agrícola Comum (PAC), numa seleção efetuada no âmbito da campanha PAC@50 ANOS. O programa premiado é resultado de uma parceria da Federação MINHA TERRA com a TSF e tem o apoio do Programa para a Rede Rural Nacional. Saber [mais](#).



Sessão Técnica «Eficiência Energética em Regadio»: Promovida por uma parceria constituída pela FENAREG – Federação Nacional de Regantes de Portugal, a ADL – Associação de Desenvolvimento do Litoral Alentejano, a Associação para a Promoção Rural da Chaneca Ribatejana e a LEADERSOR, esta sessão realizou-se em Beja, no dia 5-12-2012 e teve o apoio do Programa para a Rede Rural Nacional. Nela foi apresentado o Manual de Eficiência e Poupança Energética em Regadio, que o COTR - Centro Operativo e Tecnológico do Regadio desenvolveu.

SEMINÁRIO
Estratégias Locais de Desenvolvimento e Modelos de Governança..



Seminário "Estratégias Locais de Desenvolvimento e os Modelos de Governança": Esta iniciativa decorreu na Universidade de Évora, a 5-12-2012, inserida num projeto apoiado pelo Programa para a Rede Rural Nacional, denominado "Debate sobre as Estratégias Locais de Desenvolvimento e os Modelos de Governança na Região Alentejo". A organização pertenceu à MONTE-ACE e ao Instituto de Ciências Agrárias e Ambientais Mediterrânicas da Universidade de Évora (ICAAM). A Unidade Central da Estrutura Técnica de Animação da RRN participou e efetuou uma apresentação [ver [aqui](#)].



Agricultura Social: A Unidade Central da Estrutura Técnica de Animação da RRN foi convidada a participar como oradora no II Encontro de Agricultura Social, subordinado ao tema "Agricultura Social - Redes de Sustentabilidade", que a Associação de Paralisia Cerebral de Coimbra organizou no dia 15-11-2012, da Quinta da Conraria, em Coimbra. Saber mais [aqui](#) e consultar [apresentação da RRN](#).



Seminário "Produtos de qualidade de origem animal da Região Norte": Este evento decorre entre 5 e 6 dezembro de 2012, em Mirandela, e foi organizado pela Direção Regional de Agricultura e Pescas do Norte e pelo Instituto Politécnico de Bragança. O objetivo do seminário foi "sensibilizar e motivar os agentes económicos para a importância económica e social e para a necessidade de desenvolvimento do sector, analisar os problemas e estrangulamentos críticos dos diferentes agentes, apontar caminhos para novos mercados, inovar e promover". Saber [mais](#).

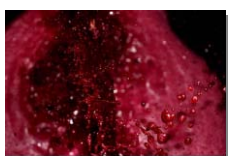

Concurso "Regresso ao futuro – A Agricultura": Com a fotografia "Vinho - Vale do Douro", o português Manuel Luís Rebelo Gomes venceu este concurso que assinalou o 50.º aniversário da Política Agrícola Comum. Esta iniciativa inseriu-se no âmbito de um projeto de cooperação entre Portugal, Malta, Bulgária e Estónia, financiado pela União Europeia através do apoio a ações de informação relacionadas com a PAC. Saber [mais](#).



Futuro da PAC: A Confederação dos Agricultores de Portugal promoveu o seminário "A PAC pós-2013: Áreas potencialmente elegíveis e suas implicações nas decisões nacionais", no dia 29-11-2012, em Lisboa. Consultar [apresentação](#).



Jovem Agricultor PRODER vence prémio "Projeto mais Inovador da Europa": No âmbito do 1.º Congresso Europeu de Jovens Agricultores, o jovem agricultor José Barroso de Carvalho, produtor de Vila Nova de Famalicão, venceu o prémio "Projeto Mais Inovador da Europa" com um investimento em estufas de morangos cultivados através de um sistema de aeroponia, que contou com financiamento PRODER e ao qual foi atribuído um apoio de cerca de 200 mil euros. [Saber mais](#).



Agricultura e Cooperativas: Assinalando o Ano Internacional das Cooperativas (2012), a CONFAGRI organizou o Congresso "Agricultura de Futuro – A Qualidade Cooperativa", no dia 23-11-2012 em Lisboa. Ver o programa [aqui](#) e saber [mais](#).



Comité de Coordenação da Rede Europeia de Desenvolvimento Rural:

No dia 6 de dezembro, realizou-se em Bruxelas a 10.ª reunião deste comité, o qual assiste a Comissão Europeia na preparação e execução das atividades da REDR. A RRN participou nesta reunião, onde foi apresentado e discutido o programa de atividades para 2013 e se propôs o lançamento de uma iniciativa temática dedicada aos jovens das zonas rurais. Saber [mais](#).



Seminário "Programar com sucesso o FEADER 2014-2020": Organizado pela Rede Europeia de Desenvolvimento Rural, este seminário teve lugar nos dias 6 e 7 de dezembro, em Bruxelas, associado à 10.ª reunião do Comité de Coordenação da REDR. Ver [resumo](#), aceder aos [documentos](#) e às [apresentações](#).



Conferência "A Parceria Europeia de Inovação sobre Produtividade e Sustentabilidade Agrícolas – Prioridades e mecanismos de execução":

Esta conferência realizou-se em Bruxelas, em 19-11-2012 e foi organizada pela Comissão Europeia. Consulte [aqui](#) uma newsletter sobre o evento e informação adicional [aqui](#).



Seminário Europeu sobre Parcerias urbano-rurais sustentáveis – RURBAN:

Encontram-se disponíveis [aqui](#), em versão PowerPoint e gravação, as apresentações deste seminário realizado em Metz, França, a 15-16 de novembro, organizado pela Comissão Europeia – DG REGIO (Política Regional).



Campanha Future...Food...Farmers: Trata-se de uma campanha a nível europeu, que visa aumentar a consciência pública e política da necessidade de apoiar o rejuvenescimento da agricultura europeia, promovida por uma organização não-governamental, o CEJA - Conselho Europeu dos Jovens Agricultores. Saiba [mais](#).



Vai nascer associação europeia para a inovação em hortofrutícolas:

A Comissão de Investigação e Inovação da Assembleia Europeia de Regiões Frutícolas (AREFLH) anunciou a decisão de criar uma Associação Europeia para a inovação em hortofrutícolas. Os responsáveis por este projeto serão a AREFLH e a European Fresh Produce Association (FRESHFEL), que pretendem associar centros de investigação a organizações representativas do setor (produtores e comerciantes). O objetivo desta iniciativa é elaborar uma agenda estratégica de investigação e inovação para a produção de frutas. A AREFLH estará ainda encarregue de estabelecer a agenda estratégica para o setor dos hortícolas.

Acontece



"ReAlimentar" – Rede Portuguesa pela Soberania e Segurança Alimentar e Nutricional:

Trata-se de uma iniciativa de um conjunto de organizações portuguesas incluindo a ACTUAR - Associação para a Cooperação e o Desenvolvimento, ACOP - Associação de Consumidores de Portugal, Associação Saúde em Português, APT - Associação dos Pastores Transmontanos, CNA - Confederação Nacional da Agricultura, Federação dos Sindicatos do Sector da Pesca, IMVF - Instituto Marquês de Valle Flor, MARP - Associação das Mulheres Agricultoras e Rurais Portuguesas e OIKOS – Cooperação e Desenvolvimento.



A **ReAlimentar** é uma iniciativa da sociedade civil e constitui um espaço de diálogo, debate e articulação de esforços, recursos e ações para a intervenção nos processos de formulação e tomada de decisão sobre políticas públicas nacionais e internacionais relacionadas com a Soberania e Segurança Alimentar e Nutricional e o Direito Humano à Alimentação. Saber [mais](#).



Redes Colaborativas de Produção Local: A ANIMAR organiza, durante novembro e dezembro, sessões sobre as Redes Colaborativas de Produção Local, dirigidas às organizações interessadas. Com a realização destas sessões pretende-se divulgar e desafiar os produtores locais a adotarem metodologias de trabalho em parceria. Para saber mais: José João Rodrigues: casadosal@gmail.com; Célia Lavado: celia.lavado@animar-dl.pt.



Setor das Frutas e Produtos Hortícolas: No âmbito da preparação do próximo período de programação (2014-2020), a Comissão Europeia encontra-se a avaliar o regime do setor das Frutas e Produtos Hortícolas, no que respeita às organizações de produtores e aos fundos e programas operacionais. Para o efeito, reexaminou o setor e realizou uma consulta pública durante o Verão de 2012, cujos resultados foram já publicados. Consulte os documentos da CAP sobre o acompanhamento que efetua a estas matérias: [CFL info n.º 210](#); [CFL info n.º 212](#); e [CFL info n.º 213](#).



Parceria Europeia de Inovação para a Água: A Comissão Europeia vai organizar, em Bruxelas, no dia 15 de janeiro de 2013 (data provisória) um infoday sobre a "Call Water INNO&DEMO", cujo principal objetivo é esclarecer o âmbito desta iniciativa, aberta até ao dia 4 de abril de 2013, que se destina a apoiar projetos que contribuam para a implementação da Parceria Europeia de Inovação para a Água.

Saber [mais](#).



Concurso de desenho sobre as florestas: A Comissão Europeia vai adotar proximamente uma nova Estratégia para as florestas da UE. Nesse âmbito, a Comissão lançou um concurso de desenho sobre as florestas dirigido às crianças entre os 6 e os 10 anos que vivem ou estudam na União Europeia. O tema do concurso é "O que significa a floresta para mim". Documentos do concurso: [Folheto de informação](#).

Publicações e Documentos



I Workshop do projeto RURA@L INOV: Realizado em Lisboa, nos dias 29 e 30 de outubro. Consulte [aqui](#) as comunicações e informação sobre os projetos inovadores apresentados.



Iniciativa "Objetivo Território 2020": [Despacho n.º 14210/2012](#), de 2 de novembro.



Bolsa de Terras: Lei n.º [62/2012](#), de 10-12-2012. Cria a bolsa nacional de terras para utilização agrícola, florestal ou silvopastoril, designada por «Bolsa de terras».



Benefícios Fiscais: Lei n.º [63/2012](#), de 10-12-2012. Aprova benefícios fiscais à utilização das terras agrícolas, florestais e silvopastoris e à dinamização da «Bolsa de terras».



Simpósio "Culturas sem solo e as novas tecnologias", realizado em Torres Vedras, a 21-11-2012, com organização da Sociedade de Ciências Agrárias de Portugal (SCAP), em colaboração com a Associação Interprofissional de Horticultura do Oeste (AIHO) e a Câmara Municipal de Torres Vedras. Consulte a [apresentação da AIHO](#) e o [livro de resumos](#).



"Manual de apoio ao investidor em meio rural - Turismo" – publicado pela Leader Oeste e Câmara Municipal do Cadaval [\[pdf\]](#).



Boletim "Informação ANPROMIS" (ANPROMIS - Associação Nacional dos Produtores de Milho e Sorgo) n.º 6, novembro 2012. Consultar [aqui](#).



"Food, Agri-Culture and Tourism" (Berlim, 2011): Perspetivas interdisciplinares da ligação simbiótica entre a gastronomia local, a indústria alimentar e o turismo no espaço rural [\[pdf\]](#).



III Congresso da Beira Serra – Conclusões: Encontram-se disponíveis as [conclusões](#) (Declaração de Arganil) deste congresso que a ADIBER organizou entre 26 e 27-10-2012, sob o tema "Inovar e Empreender", tendo por objetivo fomentar a discussão alargada sobre a futura estratégia de desenvolvimento para a Beira Serra.



EU Rural – Review: Encontra-se disponível [aqui](#) a edição do Inverno de 2012 da revista da Rede Europeia de Desenvolvimento Rural (n.º 14, por agora em língua inglesa), dedicada ao tema "Redes e trabalhar em rede na política de desenvolvimento rural", com referências à situação das redes rurais dos diferentes estados-membros.



Brochura da Rede Europeia de Desenvolvimento Rural dedicada aos jovens: "Examples of project support for young farmers and younger people in rural Europe", 2012 [[pdf](#)].

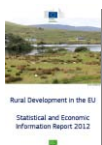

Desenvolvimento Rural na União Europeia – Informação estatística e económica 2012: Relatório da DG AGRI da Comissão Europeia, com informação relativa aos três objetivos da política de desenvolvimento rural 2007-2013 [[pdf](#)].



Alimentação, investigação e tecnologia: A "European Landowners' Organization" (ELO), organizadora de um seminário realizado a 6-12-2012 sob o tema "Para uma agricultura eficiente na utilização de recursos na Europa: o papel da investigação e da tecnologia na disponibilidade de alimentos seguros e saudáveis", faculta [aqui](#) as apresentações dos oradores.



Participação dos Membros

Partilhe com os membros da RRN informação e atividades de interesse para os agentes dos territórios rurais. Envie o seu contributo, envie a sua newsletter: [CONTACTAR A RRN](#).

Edição: RRN, 2012.

Maria Custódia Correia – Coordenadora Nacional da Rede Rural Nacional

Avenida Afonso Costa, 3 - 7º – 1949-002 LISBOA Telef.: +351 218442391

rederuralnacional@dgadr.pt – rederuralnacional.secretariado@dgadr.pt – <http://www.rederural.pt>

Colaboração neste número: Monte-ACE - <http://www.monte-ace.pt/site/home.html>.